



Universidad  
Autónoma  
de Nayarit

UAN/SPPI/006/2024  
Tepic, Nayarit; 09 de enero de 2024  
**ASUNTO:** Remisión del  
4to. informe trimestral  
2023, FAM 2023.

**DR. EDUARDO GERARDO ROSAS GONZÁLEZ**  
**DIRECTOR DE FORTALECIMIENTO INSTITUCIONAL, DGESUI.**  
**P R E S E N T E**

Por medio del presente me permito hacer entrega del 4to. informe trimestral 2023, de los proyectos autorizados, con recursos del Fondo de Aportaciones Múltiples (FAM) ejercicio 2023; correspondiente al periodo 01 de octubre al 31 de diciembre de 2023.

Se envía anexo el formato debidamente firmado y se entrega vía correo electrónico a las siguientes direcciones: [cenrique.sanchez@nube.sep.gob.mx](mailto:cenrique.sanchez@nube.sep.gob.mx), y [dfi.dgesui@nube.sep.gob.mx](mailto:dfi.dgesui@nube.sep.gob.mx).

Sin más por el momento, agradezco su atención y el apoyo que brinda a nuestra institución.

Reciba un cordial saludo.

**A T E N T A M E N T E**

**“POR LO NUESTRO A LO UNIVERSAL”**



Universidad  
Autónoma  
de Nayarit

**M.S.P. ERICK MARTÍN JIMÉNEZ GODOY**  
**SECRETARIO DE PLANEACIÓN, PROGRAMACIÓN E INFRAESTRUCTURA**

SECRETARIA DE PLANEACIÓN,  
PROGRAMACIÓN E INFRAESTRUCTURA

C.c.p. Archivo

**Secretaría  
de Planeación,  
Programación  
e Infraestructura**

**Torre de Rectoría 2do. Piso**  
Ciudad de la Cultura “Amado Nervo”  
C.P. 63000 Tepic, Nayarit  
Tel.: 311 211 88 00 ext. 8786







2023

EJERCICIO FISCAL EN EL QUE OTORGÓ EL RECURSO

FAM

FONDO DE APORTACIONES MÚLTIPLES

DIRECCIÓN GENERAL DE EDUCACIÓN SUPERIOR UNIVERSITARIA E INTERCULTURAL  
DIRECCIÓN DE FORTALECIMIENTO INSTITUCIONAL  
SUBDIRECCIÓN DE FOMENTO INSTITUCIONAL DEPARTAMENTO DE INFRAESTRUCTURA FÍSICA

Trimestre y año que se reporta:

4to Trimestre 2023

Fecha de elaboración: 09/01/2024

REPORTE FOTOGRAFICO DEL INFORME DE AVANCE TRIMESTRAL



Porcentaje de avance

100.00%

PROYECTO 1

Nombre de la obra:

Edificio para laboratorios (tercera etapa) en la Unidad Académica de Ciencias Químico Biológicas y Farmacéuticas

GEOREFERENCIA O CROQUIS DE LOCALIZACIÓN DE LA OBRA O PROYECTO

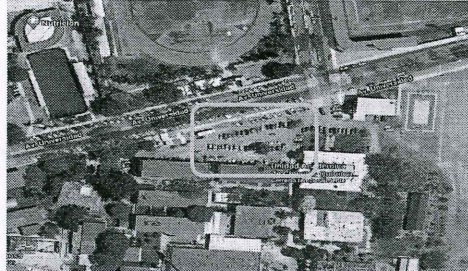

CROQUIS REFERENCIADO EN PLANTA DE CONJUNTO DE LA OBRA O PROYECTO

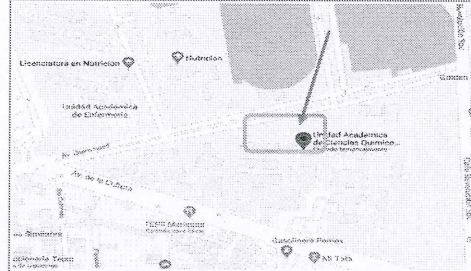

UBICACIÓN DE LA OBRA O PROYECTO CON FOTOS REFERENCIADAS

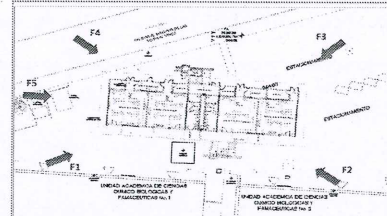

Dirección Postal: AV. DE LA CULTURA SIN COL. CENTRO C.P. 6300, TEPIC, NAYARIT. Unidad Académica de Ciencias Químico Biológicas y Farmacéuticas.

FOTOS

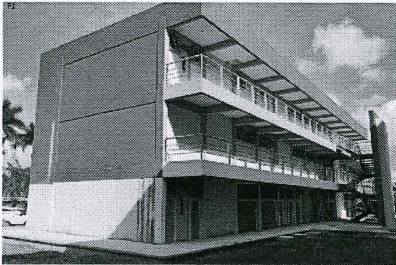

Fotografía 1 (F1)



Fotografía 2 (F2)

Observaciones:



Fotografía 3 (F3)



Fotografía 4 (F4)

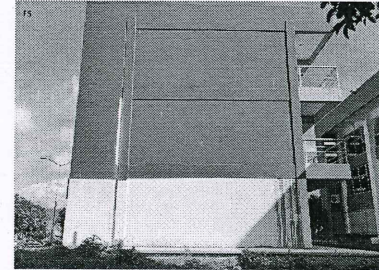

Fotografía 5 (F5)

Arq. Stephany Guzmán Quiroz, Directora de Obra

M.S.P. Erick Martín Jiménez Ceballos, Secretario de Planeación, Infraestructura

Dra. Norma Lilliana Galván Meza, Rectora

NOTA:

\* Es muy importante que se anexe reporte fotográfico de todas las obras. Para ello se anexa una pestaña, se podrán copiar tantas pestañas como sea necesario. Para equipamiento, mantenimiento y adecuaciones, en especial, se recomienda que se capture la misma toma, mismo ángulo y lugar para el antes, durante y despues de la obra.



2023

EJERCICIO FISCAL EN EL QUE OTORGÓ EL RECURSO

FAM

FONDO DE APORTACIONES MÚLTIPLES

DIRECCIÓN GENERAL DE EDUCACIÓN SUPERIOR UNIVERSITARIA E INTERCULTURAL  
DIRECCIÓN DE FORTALECIMIENTO INSTITUCIONAL  
SUBDIRECCIÓN DE FOMENTO INSTITUCIONAL/DEPARTAMENTO DE INFRAESTRUCTURA FÍSICA

Trimestre y año que se reporta:

4to Trimestre 2023

Fecha de elaboración: 09/01/2024

REPORTE FOTOGRAFICO DEL INFORME DE AVANCE TRIMESTRAL



Porcentaje de avance

28.00%

PREVENCIÓN

2

Nombre de la obra:

Edificio para la Unidad Académica de Artes (primera etapa, cimentación y estructura)

GEOREFERENCIA O CROQUIS DE LOCALIZACIÓN DE LA OBRA O PROYECTO



CROQUIS REFERENCIADO EN PLANTA DE CONJUNTO DE LA OBRA O PROYECTO

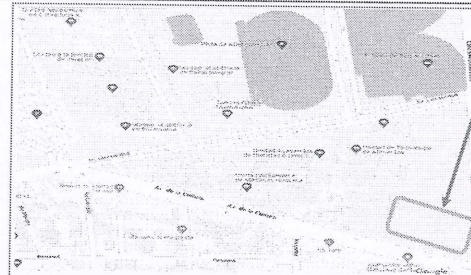

UBICACIÓN DE LA OBRA O PROYECTO CON FOTOS REFERENCIADAS

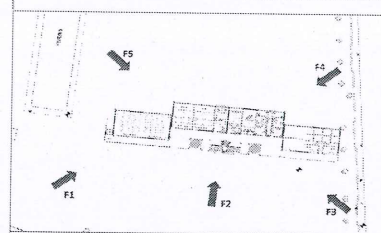

Dirección Postal: AV. DE LA CULTURA SIN COL. CENTRO C.P. 6300, TEPIC, NAYARIT, Unidad Académica de Artes

FOTOS

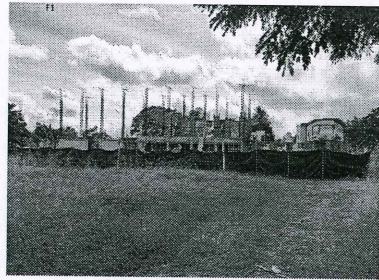

Fotografía 1 (F1)

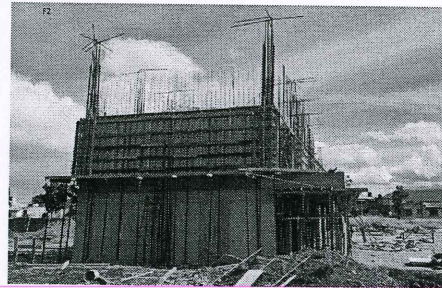

Fotografía 2 (F2)

Observaciones:

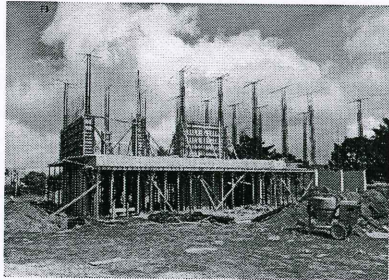

Fotografía 3 (F3)

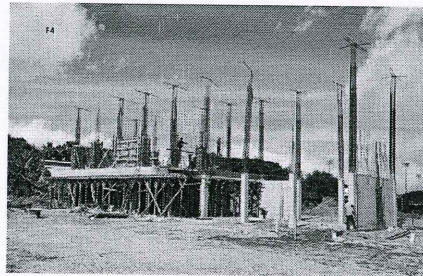

Fotografía 4 (F4)

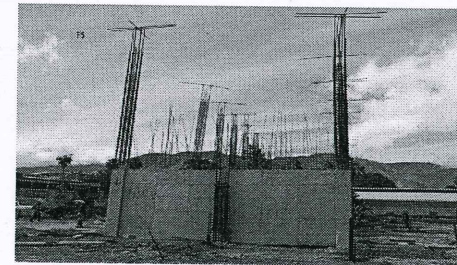

Fotografía 5 (F5)

Arq. Stephany Guadalupe González  
Directora de Obra

M.S.P. Erick María Jiménez Godoy  
Secretario de Planeación, Programación e Infraestructura

Dra. Norma Lilliana Galván Meza  
Rectora

NOTA:

\* Es muy importante que se anexe reporte fotográfico de todas las obras. Para ello se anexa una pestanía, se podrán copiar tantas pestanías como sea necesario. Para equipamiento, mantenimiento y adecuaciones, en especial, se recomienda que se capture la misma toma, mismo ángulo y lugar para el antes, durante y después de la obra.



2023

EJERCICIO FISCAL EN EL QUE OTORGO EL RECURSO

# FAM

FONDO DE APORTACIONES MÚLTIPLES

DIRECCIÓN GENERAL DE EDUCACIÓN SUPERIOR UNIVERSITARIA E INTERCUTURAL  
DIRECCIÓN DE FORTALECIMIENTO INSTITUCIONAL  
SUBDIRECCIÓN DE FOMENTO INSTITUCIONAL/DEPARTAMENTO DE INFRAESTRUCTURA FÍSICA

Trimestre y año que se reporta:

4to Trimestre 2023

Fecha de elaboración: 09/01/2024

### REPORTE FOTOGRAFICO DEL INFORME DE AVANCE TRIMESTRAL



Porcentaje de avance

100.00%

PREVISTO

3

Nombre de la obra:

**Edificio de aulas (primera etapa, cimentación y estructura) en la Unidad Académica de Medicina Veterinaria y Zootecnia**

GEOREFERENCIA O CROQUIS DE LOCALIZACIÓN DE LA OBRA O PROYECTO

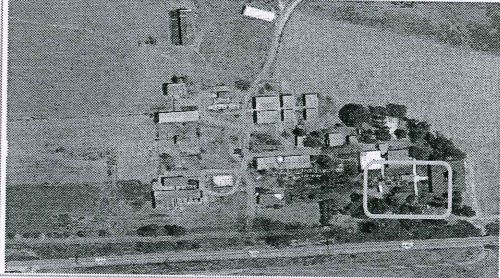

CROQUIS REFERENCIADO EN PLANTA DE CONJUNTO DE LA OBRA O PROYECTO

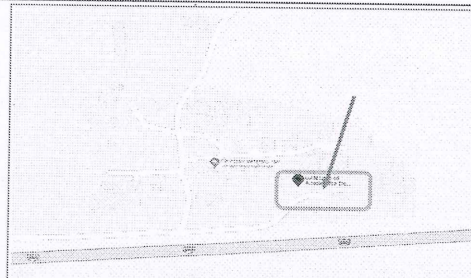

UBICACIÓN DE LA OBRA O PROYECTO CON FOTOS REFERENCIADAS

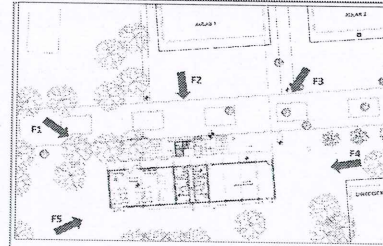

Dirección Postal: Carretera Compostela-Chapallilla Km 3.5 no name, 63700 Compostela, Nay. Unidad Académica de Medicina Veterinaria y Zootecnia

### FOTOS

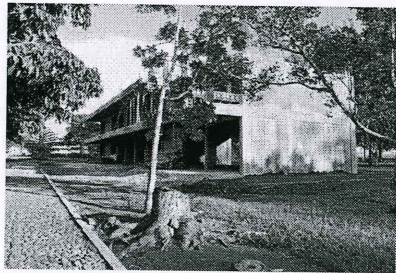

Fotografía 1 (F1)

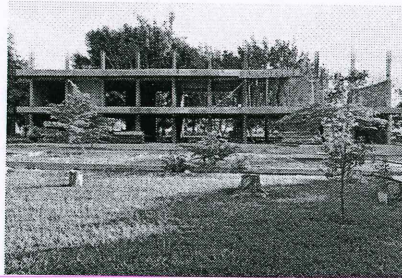

Fotografía 2 (F2)

Observaciones:

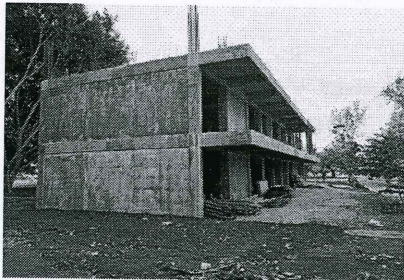

Fotografía 3 (F3)

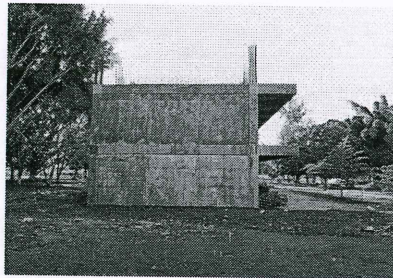

Fotografía 4 (F4)

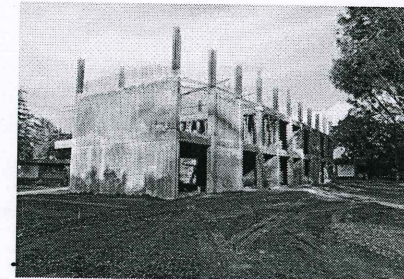

Fotografía 5 (F5)

Arq. Stephany Osada González  
Directora de Obra  
Universitaria

M.S.P. Erick Martín Jiménez Guey  
Planesación, Programación e Infraestructura  
Secretario de

Dra. Norma Liliana Galván Meza  
Rectora

NOTA:

\* Es muy importante que se anexe reporte fotográfico de todas las obras. Para ello se anexa una pestaña, se podrán copiar tantas pestañas como sea necesario. Para equipamiento, mantenimiento y adecuaciones, en especial; se recomienda que se capture la misma toma, mismo ángulo y lugar para el antes, durante y despues de la obra.



2023

EJERCICIO FISCAL EN EL QUE OTORGÓ EL RECURSO

FAM

FONDO DE APORTACIONES MÚLTIPLES

DIRECCIÓN GENERAL DE EDUCACIÓN SUPERIOR UNIVERSITARIA E INTERCULTURAL  
DIRECCIÓN DE FORTALECIMIENTO INSTITUCIONAL  
SUBDIRECCIÓN DE FOMENTO INSTITUCIONAL/DEPARTAMENTO DE INFRAESTRUCTURA FÍSICA

Trimestre y año que se reporta:

4to Trimestre 2023

Fecha de elaboración: 09/01/2024

REPORTE FOTOGRÁFICO DEL INFORME DE AVANCE TRIMESTRAL

PRIOIDAD

5

Nombre de la obra:

Fortalecimiento del Sistema Bibliotecario de la UAN

GEOREFERENCIA O CROQUIS DE LOCALIZACIÓN DE LA OBRA O PROYECTO



CROQUIS REFERENCIADO EN PLANTA DE CONJUNTO DE LA OBRA O PROYECTO

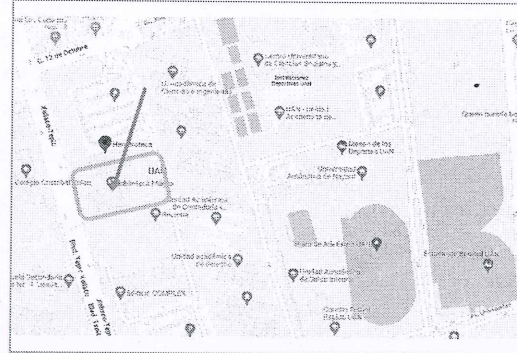

UBICACIÓN DE LA OBRA O PROYECTO CON FOTOS REFERENCIADAS

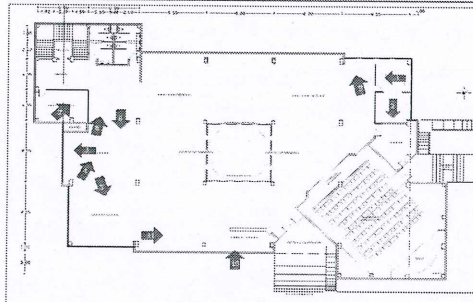

Planta Arquitectónica Bodega BIBLIOTECA MAGNA  
Dirección Postal: AV. DE LA CULTURA S/N COL. CENTRO C.P. 6300, TEPIIC, NAYARIT, Biblioteca Magna Planta Baja

Porcentaje de avance

18.00%

FOTOS

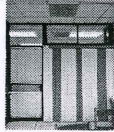

Fotografía 1 (F1)



Fotografía 2 (F2)

Observaciones :

Es un proyecto de equipamiento en el que el material solicitado estará ubicado en diferentes zonas al interior del inmueble y las fotografías de este reporte corresponden a la Planta Baja de la Biblioteca. En el transcurso del primer trimestre de 2024 se realizarán los pagos pendientes y se hará entrega del equipo, por lo tanto en ese mismo trimestre se entregará la evidencia fotográfica.



Fotografía 3 (F3)



Fotografía 4 (F4)



Fotografía 5 (F5)



Fotografía 6 (F6)



Fotografía 7 (F7)



Fotografía 8 (F8)



Fotografía 9 (F9)



Fotografía 10 (F10)



Fotografía 11 (F11)

Arq. Stephany Quetzal Jiménez  
Directora de Obra  
Universitaria

M.S.P. Erick Martín Jiménez Sotelo  
Secretario de  
Planeación, Programación e Infraestructura

Dra. Norma Lilianna Galván Meza  
Rectora

NOTA:

\* Es muy importante que se anexe reporte fotográfico de todas las obras. Para ello se anexa una pestaña, se podrán copiar tantas pestañas como sea necesario. Para equipamiento, mantenimiento y adecuaciones, en especial, se recomienda que se capture la misma toma, mismo ángulo y lugar para el antes, durante y después de la obra.



2023

EJERCICIO FISCAL EN EL QUE OTORGÓ EL RECURSO

FAM

FONDO DE APORTACIONES MÚLTIPLES

DIRECCIÓN GENERAL DE EDUCACIÓN SUPERIOR UNIVERSITARIA E INTERCULTURAL  
DIRECCIÓN DE FORTALECIMIENTO INSTITUCIONAL  
SUBDIRECCIÓN DE FOMENTO INSTITUCIONAL DEPARTAMENTO DE INFRAESTRUCTURA FÍSICA

Trimestre y año que se reporta:

4to Trimestre 2023

Fecha de elaboración: 09/01/2024

REPORTE FOTOGRAFICO DEL INFORME DE AVANCE TRIMESTRAL

PRELIMINAR 5

Nombre de la obra: Fortalecimiento del Sistema Bibliotecario de la UAN



Porcentaje de avance

18.00%

GEOREFERENCIA O CROQUIS DE LOCALIZACIÓN DE LA OBRA O PROYECTO

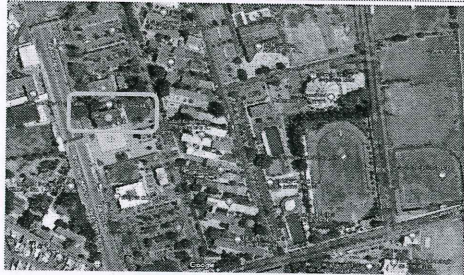

CROQUIS REFERENCIADO EN PLANTA DE CONJUNTO DE LA OBRA O PROYECTO

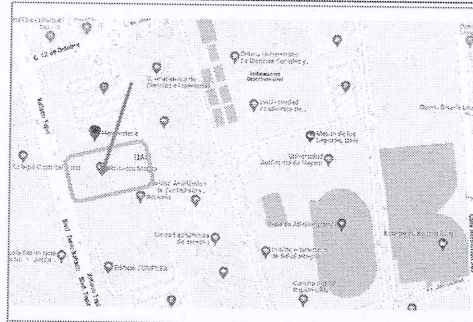

UBICACIÓN DE LA OBRA O PROYECTO CON FOTOS REFERENCIADAS

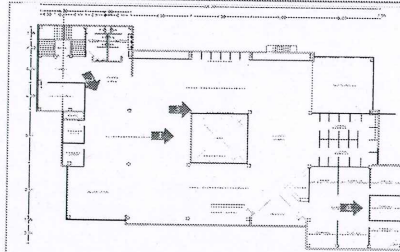

Dirección Postal: AV. DE LA CULTURA S/N COL. CENTRO C.P. 6300, TEPII, NAYARIT, Biblioteca Magna Primer Nivel

FOTOS



Fotografía 1 (F1)



Fotografía 2 (F2)



Fotografía 3 (F3)



Fotografía 4 (F4)

Observaciones:

Es un proyecto de equipamiento en el que el material solicitado estará ubicado en diferentes zonas al interior del inmueble y las fotografías de este reporte corresponden al primer nivel de la Biblioteca. En el transcurso del primer trimestre de 2024 se realizarán los pagos pendientes y se hará entrega del equipo, por lo tanto en ese mismo trimestre se entregará la evidencia fotográfica.

Arq. Stephany Quezada Jiménez Directora de Obra Universitaria

M.S.P. Erick Marín Jiménez Godoy Secretario de Planeación, Programación e Infraestructura

Dra. Norma Liliana Galván Meza Rectora

NOTA:

\* Es muy importante que se anexe reporte fotográfico de todas las obras. Para ello se anexa una pestaña, se podrán copiar tantas pestañas como sea necesario. Para equipamiento, mantenimiento y adecuaciones, en especial, se recomienda que se capture la misma toma, mismo ángulo y lugar para el antes, durante y después de la obra.



2023

FAM

EJERCICIO FISCAL EN EL QUE OTORGÓ EL RECURSO

FONDO DE APORTACIONES MÚLTIPLES

DIRECCIÓN GENERAL DE EDUCACIÓN SUPERIOR UNIVERSITARIA E INTERCUTURAL  
DIRECCIÓN DE FORTALECIMIENTO INSTITUCIONAL  
SUBDIRECCIÓN DE FOMENTO INSTITUCIONAL/DEPARTAMENTO DE INFRAESTRUCTURA FÍSICA

Trimestre y año que se reporta:

4to Trimestre 2023

Fecha de elaboración: 09/01/2024

REPORTE FOTOGRÁFICO DEL INFORME DE AVANCE TRIMESTRAL

PRELIMINAR 5 Nombre de la obra: Fortalecimiento del Sistema Bibliotecario de la UAN



Porcentaje de avance

18.00%

GEOREFERENCIA O CROQUIS DE LOCALIZACIÓN DE LA OBRA O PROYECTO



CROQUIS REFERENCIADO EN PLANTA DE CONJUNTO DE LA OBRA O PROYECTO

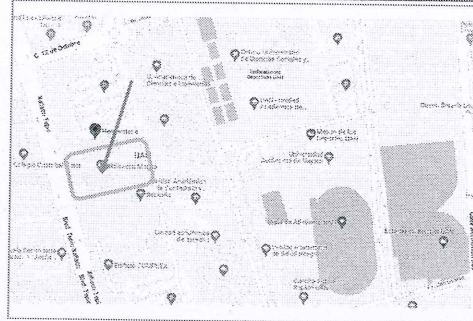

UBICACIÓN DE LA OBRA O PROYECTO CON FOTOS REFERENCIADAS

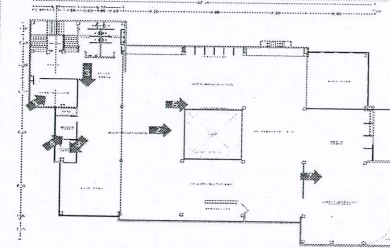

Dirección Postal: AV. DE LA CULTURA S/N COL. CENTRO C.P. 6300, TEPIIC, NAYARIT, Biblioteca Magna Segundo Nivel

FOTOS



Fotografía 1 (F1)



Fotografía 2 (F2)

Observaciones:

Es un proyecto de equipamiento en el que el material solicitado estará ubicado en diferentes zonas al interior del inmueble y las fotografías de este reporte corresponden al segundo nivel de la Biblioteca. En el transcurso del primer trimestre de 2024 se realizarán los pagos pendientes y se hará entrega del equipo, por lo tanto en ese mismo trimestre se entregará la evidencia fotográfica.



Fotografía 3 (F3)



Fotografía 4 (F4)



Fotografía 5 (F5)



Fotografía 6 (F6)



Fotografía 7 (F7)

Arq. Stephany Dueñas González Directora de Obra Universitaria

M.S.P. Erick Martín Jiménez Godoy Secretario de Planeación, Institucionalización e Infraestructura

Dra. Norma Lilliana Galván Meza Rectora

NOTA:

\* Es muy importante que se anexe reporte fotográfico de todas las obras. Para ello se anexa una pestaña, se podrán copiar tantas pestañas como sea necesario. Para equipamiento, mantenimiento y adecuaciones, en especial, se recomienda que se capture la misma toma, mismo ángulo y lugar para el antes, durante y después de la obra.



2023

FAM

EJERCICIO FISCAL EN EL QUE OTORGÓ EL RECURSO

FONDO DE APORTACIONES MÚLTIPLES

DIRECCIÓN GENERAL DE EDUCACIÓN SUPERIOR UNIVERSITARIA E INTERCULTURAL  
DIRECCIÓN DE FORTALECIMIENTO INSTITUCIONAL  
SUBDIRECCIÓN DE FOMENTO INSTITUCIONAL/DEPARTAMENTO DE INFRAESTRUCTURA FÍSICA

Trimestre y año que se reporta:

4to Trimestre 2023

Fecha de elaboración: 09/01/2024

REPORTE FOTOGRAFICO DEL INFORME DE AVANCE TRIMESTRAL

PROYECTOS

5

Nombre de la obra: Fortalecimiento del Sistema Bibliotecario de la UAN



Porcentaje de avance

18.00%

GEOREFERENCIA O CROQUIS DE LOCALIZACIÓN DE LA OBRA O PROYECTO

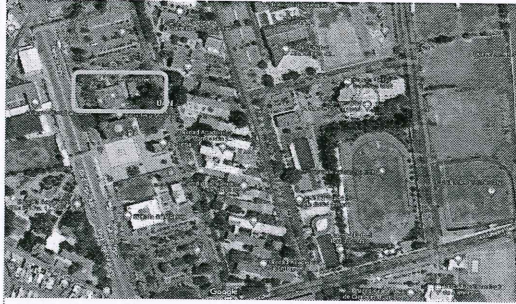

CROQUIS REFERENCIADO EN PLANTA DE CONJUNTO DE LA OBRA O PROYECTO

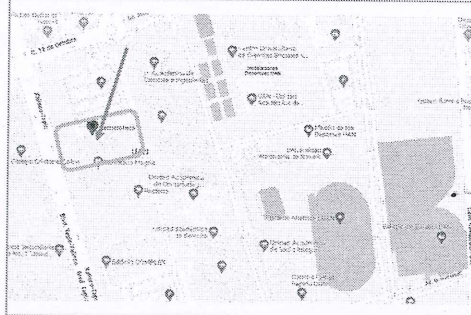

UBICACIÓN DE LA OBRA O PROYECTO CON FOTOS REFERENCIADAS

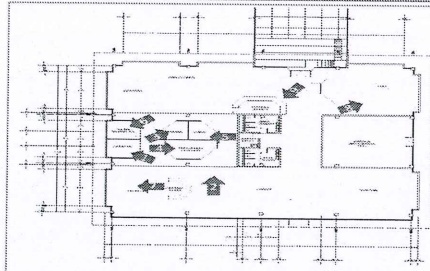

Dirección Postal: AV. DE LA CULTURA S/N COL. CENTRO C.P. 6300, TEPEC, NAYARIT, Hemeroteca

FOTOS



Fotografía 1 (F1)

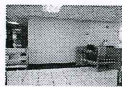

Fotografía 2 (F2)

Observaciones:

Es un proyecto de equipamiento en el que el material solicitado estará ubicado en diferentes zonas al interior del inmueble y las fotografías de este reporte corresponden a la Hemeroteca. En el transcurso del primer trimestre de 2024 se realizarán los pagos pendientes y se hará entrega del equipo, por lo tanto en ese mismo trimestre se entregará la evidencia fotográfica.



Fotografía 3 (F3)



Fotografía 4 (F4)



Fotografía 5 (F5)



Fotografía 6 (F6)



Fotografía 7 (F7)



Fotografía 8 (F8)



Fotografía 9 (F9)

Arq. Stephany Quezada Bonilla Directora de Obra

M.S.P. Eric Martín Jiménez Góngora Secretario de Dirección, Programación e Infraestructura

Dra. Norma Lilliana Galván Meza Rectora

\* Es muy importante que se anexe reporte fotográfico de todas las obras. Para ello se anexa una pestaña, se podrán copiar tantas pestañas como sea necesario. Para equipamiento, mantenimiento y adecuaciones, en especial, se recomienda que se capture la misma toma, mismo ángulo y lugar para el antes, durante y despues de la obra.